

ORGANIGRAMA ESTRUCTURAL DEL INSTITUTO REGIONAL DE ENFERMEDADES NEOPLASICAS DEL SUR

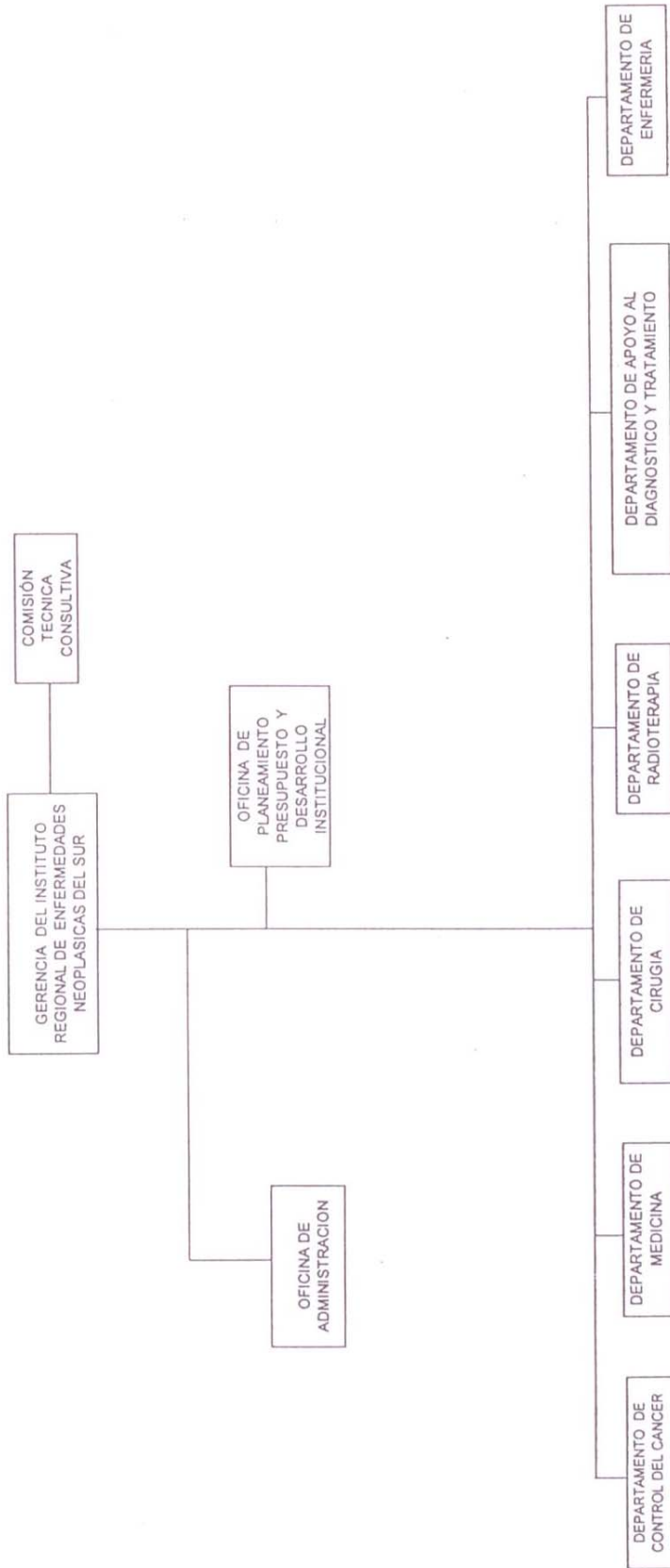

ES COPIA CERTIFICADA DEL ORIGINAL DE LO QUE DOY FE



ALBOS CARLOS LUIS LAMAY  
SECRETARIO  
CONSEJO REGIONAL